

校訓
 明 信 霸
 朗 念 氣

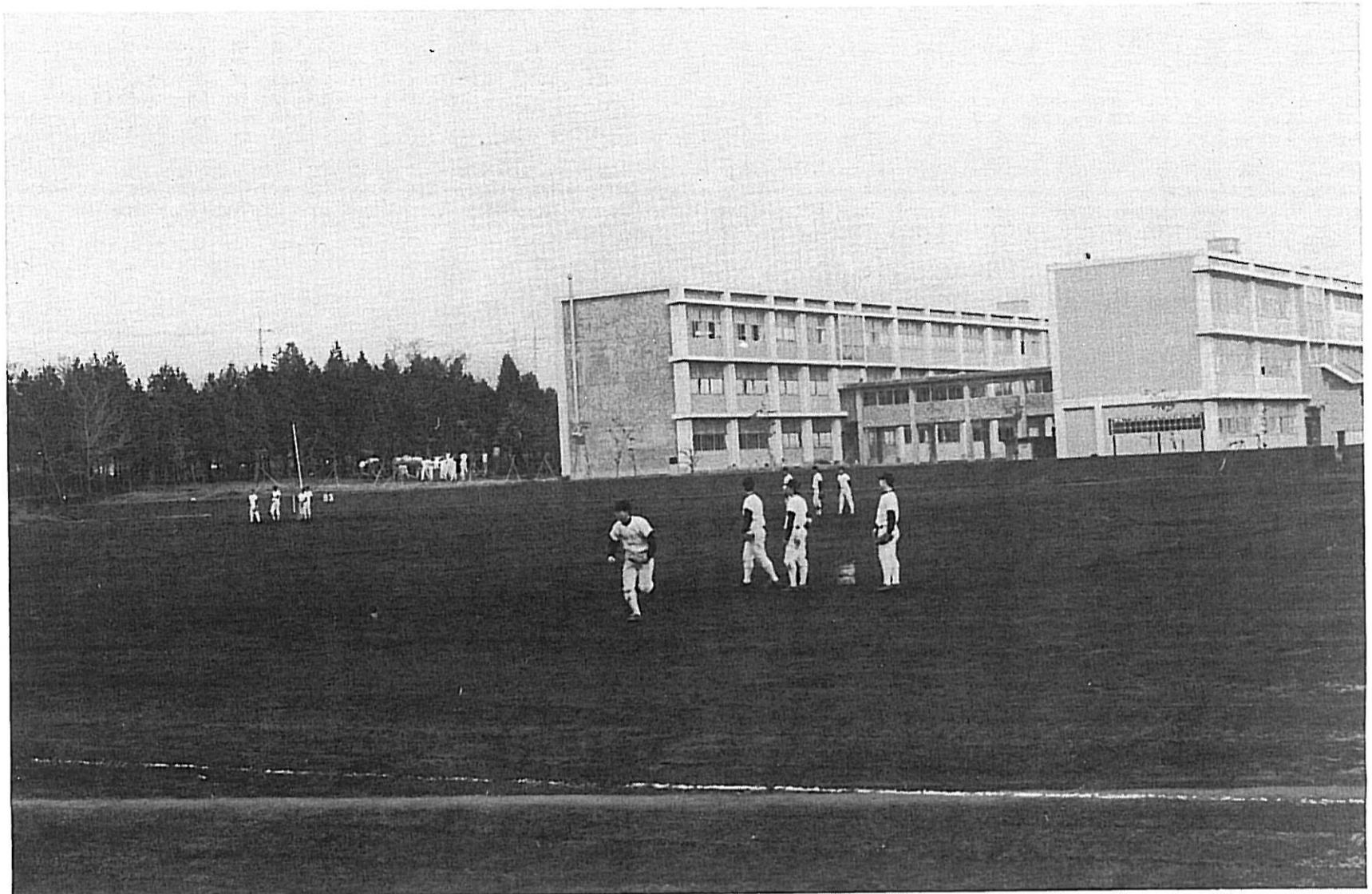

発行 県立富士宮北高等学校同窓会
 北嶺会
 編集 北嶺会広報部
 部長 井出元一



同窓会とは

北嶺会々長 今村 堯



凡そ世の中に於ける人と人との交わりに於いて色々な型の関係があると思いますが、その強弱について比らぶるならば先ず挙げられるのが血縁関係、次に利害に依って結ばれる関係、他に趣味等に依って結ばれる関係等……色々な人間関係が存在する訳であります。では同窓会は何れの範ちゅうに入れる性質のものであろうか？ それは何れにも属さないむしろ様々な人間関係を全て包含した特別な集団ではないかと私は

思う。

ではその果たす機能については、時には血縁関係以上の力を発揮する時もあり又利害に集団で動く時もある、然し日頃は空気の様な存在でまこと頼りない一面もある事は否定出来ません。たまたお互い同窓生の誰もが必ず一度は同一場所の同一建物の中で、泣き笑いそして苦しんだ青春のひとつを過ぎた経験を「味った」という同じ鑑札みたいな物を持って居る事であり、そしてその鑑札を見せ合う事に依って対話以前に己にある一種の親しみの様な雰囲気がかもし出される筈であり、即ちこれが同窓生の効用でもいうべきものかと思えます。

御挨拶

学校長 渡辺 浅 夫



私はこの四月、川口前校長のあとを受けて吉原工業高校から本校に転任してまいりました。もともと富士市の今泉で生れ、そこで育ち、教員生活も富士高に十二年、富士宮東高に六年、吉原工業高校に三年この地区での勤務が大部分でしたので本校関係者の中にも旧知の方々がかなりおります。同窓会長の今村さん、副会長の牧野さん、PTA会長の吉田さんには富士宮東高時代からいろいろお世話になっております。職員

私など目下この効用を大いに活用させて頂いて大変ありがたく感じている次第です。即ち役所や官庁等行政関係に籍を置く北嶺会員の部課長や又市議諸兄に、又経済会や金融界に於いてもその管理的地位にある会員諸兄に智慧や力を拝借することしばしばであり、彼等との会話には、かみしも不要、共に学校生活を想い教師をなつかしみ、友を語る事により己に一種の親近感や信頼感が生まれるから不思議であります。

事業の成功は先ず人間関係にありといわれます。本校創立者望月軍四郎先生は己にこの連帯性の効用を見透され郷土地域の発展のため大いにこの関係を活用することを予言されたのではあるまいか、会員の皆さんもこの組織を有機的に大いに活用される様推奨申し上げます。

は先輩の方々が汗を流して育てたすばらしい緑があふれています。四百のトラック、野球場、庭球場……どれをとっても県下有数のものでしょう。それにもまして尊いのは輝かしい伝統です。野球部、相撲部をはじめ県下に名を轟かせた沢山の部があります。更に最近は大学進学者の数も増加し、立派な成績をあげつつあります。

このような学校に責任者として赴任してまいりました事は私の光栄とする所ですが、また一面その責務の重大さを思わずにはいられません。私は本校のすぐれた実績をふまえ、この豊かな自然環境にふさわしく、こせこせしない、大らかなしかも学問的香りの高い活気に満ちた学園を育てたいと思えます。先輩の方々の変わぬ御支援、御協力をお願いする次第です。

北嶺会の動き

- ◇昭和50年7月12日 関東北嶺会結成大会。東京・上野・東天紅に於て盛大に挙行される。今村会長、森本副会長、田中幹事長の他出席 ◇7月17日 三役会入協賛事項▽関東北嶺会結成大会報告。加藤彰久幹事死去の件報告。夏の県野球大会の経過報告。野球の応援バスの件。インターハイ出場選手奨励金交付。三部活動計画説明 ◇7月18日 プラスバンド補助金の件話し合う ◇9月20日 三役会文化祭見学をかねて北高で行なう。入協賛事項▽関東北嶺会への陣中見舞の件報告 ◇10月16日 三役会。市議選立候補の会員応援の件協議。支部名簿提出の件。川口校長見舞の件 ◇10月22日 川口校長見舞 ◇11月22日 市議選出場予定の四氏を陣中見舞、激励 ◇11月23日 新富士宮市議に森井迪、稲田圭佑両氏当選 ◇12月6~7日 役員懇親会。同窓会館建設運動を起すことを申しあわせる。
- ◇昭和51年1月17日 三役会。旧職員に対する弔意規定改める。入改正点▽学校に連絡のあった場合は慶弔規定に準ずる。三部の本年度計画。富士宮育英財団の所有地の件について。北嶺会入会式の祝辞、激励、挨拶について。同窓会館建設計画について ◇2月18日 北嶺会だより第2号、第一回編集委員会 ◇2月28日 北嶺会入会式。会長井出、牧野、森本、各副会長、田中幹事長出席 ◇3月1日 卒業式、会長出席 ◇3月3日 第二回北嶺会だより編集委員会 ◇5月6日 三役会。昭和51年度北嶺会総会の件協議。

昭和51年度大学合格者一覧表

Table with 4 columns: School Name, Number of Students, School Name, Number of Students. Lists various universities and their respective student counts for the 1976 academic year.

野球部

後援会支部

寒い冬も終り、又スポーツのシーズンに入りまし...

北嶺会関東支部

副支部長 塩川 嘉彦

北嶺会の組織強化の一環とし、東京在住の卒業生を...

大昭和製紙支部

支部長 三宅 豊彦

現在、第一回卒業生から県立第十九回卒業生のうち...

富士急行支部

支部長 清 延吉

北嶺会大昭和支部を紹介すると、大昭和製紙静岡本...

中学校部 小学校部の岩間茂芳さん...



中学校部

支部長 木村 太

昭和51年度 各部成績 (6月1日現在) 陸球部 東部大会1団体...

中山美次先生 本校創立以来三十有余年もの希にみる永い年月...

野村徹雄先生 東京都世田谷区 池尻三二一-二三三三...

遠藤茂樹先生 (十四・四二八・三 富士市松岡四〇四一六)

告知板 左記の方々がお亡くなりになりました...

告知板

並、教え子との団欒が唯一の楽しみという。 杉沢和一取材

編集局より

北嶺会の事業の一つに会報の発行とあるが、何とかこれを細くとも長続きさせたい...

なつかしの 恩師

塩川福司先生 (15・4・22・3) 富士宮市野中四七八ノ一...

松井哲三先生 (三六・一〇・四七・三) 富士宮市沼久保...

中山美次先生 (三六・一〇・四七・三) 富士宮市沼久保...